



PC2.OTC.S1.02. GESTIÓN DE LA OFERTA Y DEMANDA DE CONOCIMIENTO

CONTROL DE LA DOCUMENTACIÓN

ELABORADO POR:	REVISADO POR:	APROBADO POR:
EQUIPO DE PROCESOS	EQUIPO DE PROCESOS	COMITÉ DE CALIDAD
NOMBRE:	NOMBRE:	NOMBRE:
Luis Barrón Vida	Alejandro Bogarín Vega	Jesús M. Dorado Martín
CARGO:	CARGO:	CARGO:
Titulado Grado Medio	Jefe de Servicio de Oficina de Transferencia del Conocimiento	Vicerrector de Estudios de Grado, Calidad e Innovación Docente
FIRMA:	FIRMA:	FIRMA:
FECHA:	FECHA:	FECHA:
23/10/2024	05/12/2024	11/12/2024

HISTORIAL DE MODIFICACIONES

VERSIÓN:	FECHA VIGENCIA:	MOTIVO MODIFICACIÓN:
00	16/12/2008	Estado inicial de la documentación. Sin modificaciones
01	10/02/2009	Eliminación de indicador. Aplicación RIGEGA
02	19/11/2009	Modificación de indicadores
03	14/02/2011	Auditoría interna: actualización de indicadores en la ficha FPC-05 que se aplicaban pero aparecían en el proceso
04	11/04/2013	Auditoría externa 17/01/13 (oportunidad de mejora del FPC-05) se define la operativa de la oficina en organización de reuniones sectoriales
05	11/12/2024	Adaptación al SIGC-UCO



ÍNDICE

1. DIAGRAMA DE FLUJO	3
2. INDICADORES	4
3. REGISTROS/ DOCUMENTOS	4



1. DIAGRAMA DE FLUJO

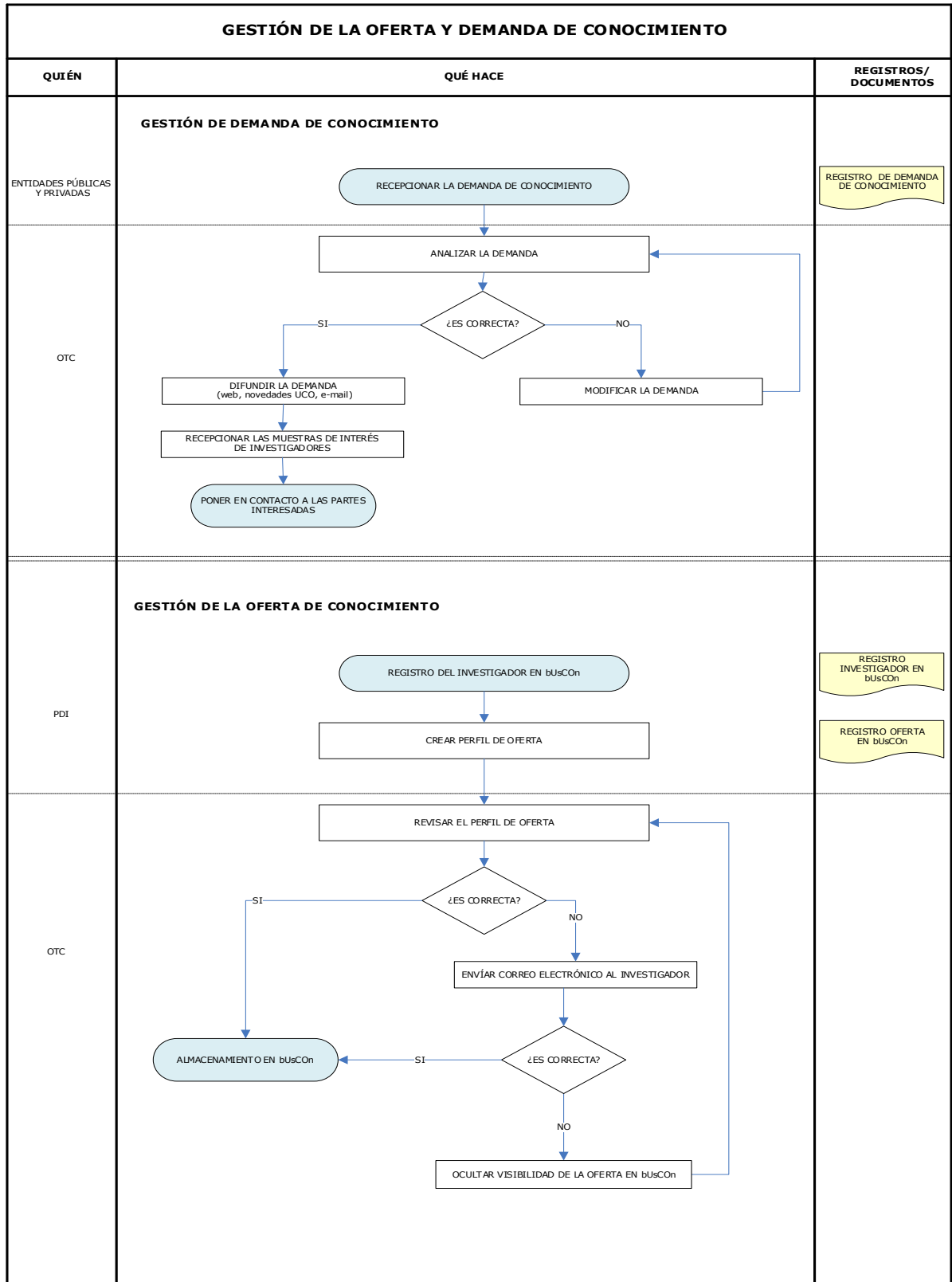



2. INDICADORES

INDICADOR	DESCRIPCIÓN INDICADOR	Periodicidad	Valor límite	Valor Objetivo
Nº de contactos establecidos con empresas	Nº de contactos establecidos con empresas a lo largo del año	Anual	≥ 25	60
% de contratos firmados que proceden de encuentros universidad-empresa	(nº de contratos firmados que proceden de encuentros universidad-empresa / nº total de contratos firmados con empresas) * 100	Anual	2%	3%
Nº de veces en que el tiempo transcurrido entre la recepción de una demanda y la difusión en la web de la OTRI supera los 2 días laborales	(nº de veces en que el tiempo transcurrido entre la recepción de una demanda y la difusión en la web de la OTRI supera los 2 días laborales / nº total de publicaciones de demandas en la web) * 100	Anual	< 25 %	10%

3. REGISTROS/ DOCUMENTOS

DESCRIPCIÓN REGISTROS/ DOCUMENTOS

(R) Registro de Demanda de Conocimiento

(R) Registro de alta de investigador en bUsCO

(R) Registro de oferta en bUsCO